

Μεταπτυχιακές σπουδές  
στη Γαλλία

**Εθνικό Μετσόβιο Πολυτεχνείο**

**18 Δεκεμβρίου 2024**



AMBASSADE  
DE FRANCE  
EN GRÈCE

Liberté  
Égalité  
Fraternité



CAMPUS  
FRANCE  
— GRÈCE —

# Σπουδές στη Γαλλία

## Η γαλλική ανώτατη εκπαίδευση

**75** δημόσια πανεπιστήμια – **3** τεχνολογικά

**204** πολυτεχνία (αναγνωρισμένα από το CDEFI)

- 121 δημόσια, Υπ. Ανώτατης εκπαίδευσης και έρευνας
- 33 δημόσια, άλλα υπουργία ή τοπική αυτοδιοίκηση
- 50 ιδιωτικά

**21** αρχιτεκτονικές σχολές – **20** δημόσιες (Υπ. Πολιτισμού, 1 ιδιωτική)

**430 466** διεθνείς φοιτητές στη Γαλλία  
(ακαδημαϊκό έτος 2023-2024)

**3235** Έλληνες φοιτητές (2022-2023)  
846 σε μεταπτυχιακές σπουδές  
313 σε διδακτορικές σπουδές



# Σπουδές στη Γαλλία

## Οι 245 Ανώτατες Σχολές / « Grandes Ecoles »

- Σχολές Μηχανικών (*Ecoles d'ingénieurs*)
- Ιδιωτικές Σχολές Οικονομικών και Διοίκησης Επιχειρήσεων (*Business schools*)
- Science Po, Ecole Normale Supérieure...
- Αρχιτεκτονικές σχολές (20 ENSA)
- Σχολές δημοσιογραφίας (14)
- Σχολές Κτηνιατρικής (4 δημόσιες : ENV Maisons-Alfort, Nantes, Toulouse, Lyon + 1 ιδιωτική στην Rouen)



[cge.asso.fr](http://cge.asso.fr)



# Μεταπτυχιακές σπουδές στη Γαλλία

## Η γαλλική ανώτατη εκπαίδευση

**Το Master:**  
**Διετής κύκλος εξειδίκευσης**  
4 εξάμηνα, 120 μονάδες ECTS

- M1 (2 εξάμηνα, 60 μονάδες ECTS)
- M2 (2 εξάμηνα, 60 μονάδες ECTS)

**Διδακτορικό (Doctorat)**  
3 χρόνια

**Σύστημα LMD ή « Bac + 3 – 5 – 8 »**

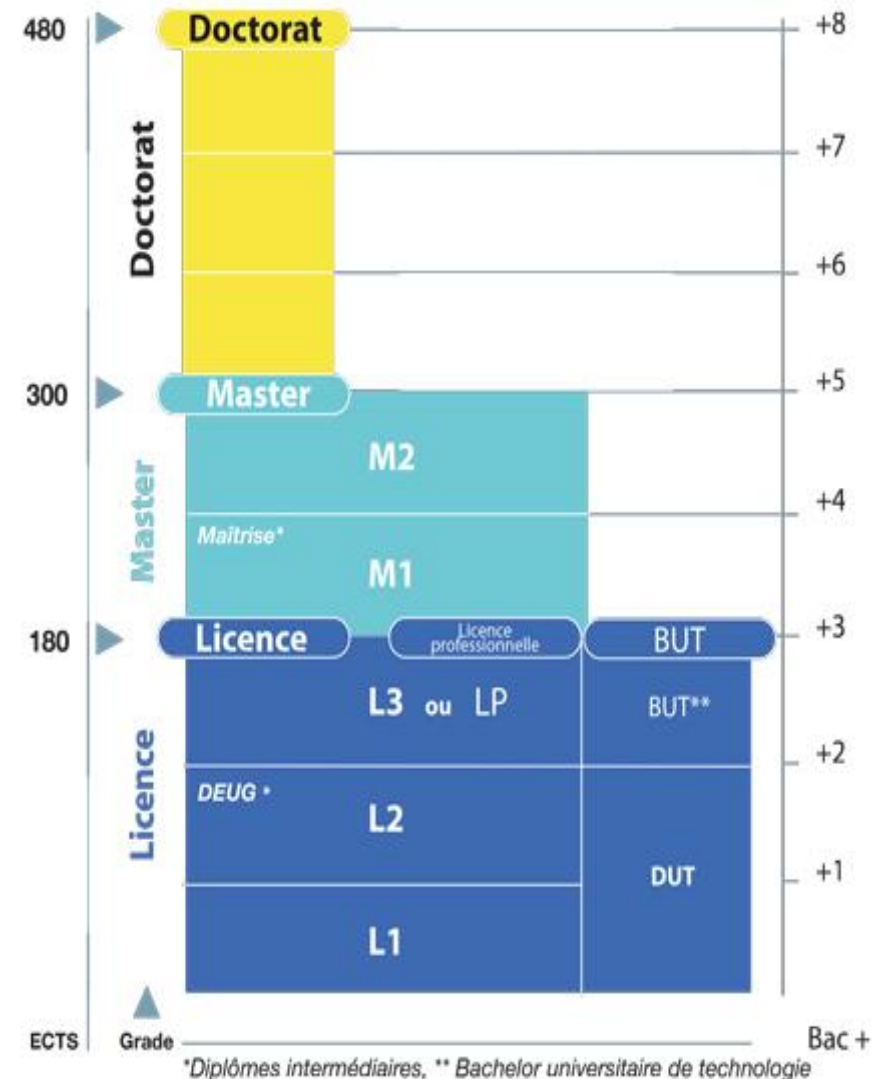

# ENGINEERING STUDIES IN FRANCE

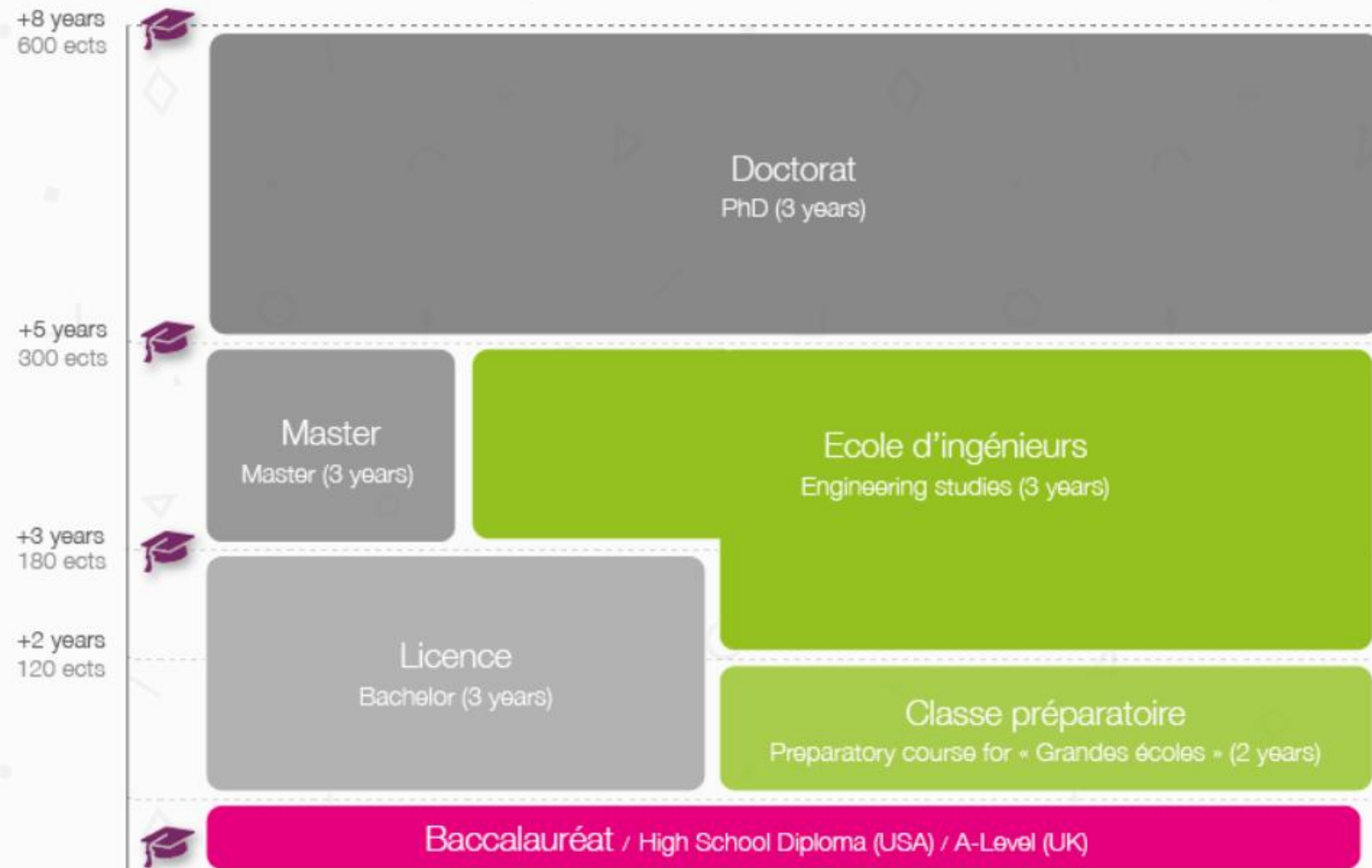

# Μεταπτυχιακές σπουδές στη Γαλλία

## Τα μεταπτυχιακά προγράμματα

### ➤ **Master**

Κυρίως γαλλόφωνα, πιστοποιούνται από το Υπουργείο ανώτατης εκπαίδευσης και έρευνας

### ➤ **MSc - Master of Science**

Κυρίως αγγλόφωνα, με διεθνές και ερευνητικό προσανατολισμό – 187 πιστοποιούνται από το CGE: [cge.asso.fr/labels-accreditations/msc-master-of-science](http://cge.asso.fr/labels-accreditations/msc-master-of-science)

*Προσοχή : κάποια προγράμματα « Master of Science », συνήθως επί πληρωμής, δεν αναγνωρίζονται πάρα μόνο από την σχολή*



## Τα μεταπτυχιακά προγράμματα

### ➤ **Mastère spécialisé (MS)**

Bac+ 6/7, 12 με 24 μήνες, πάνω από 400 προγράμματα εξειδίκευσης, τα οποία πιστοποιούνται από το CGE

### ➤ **MBA (Master of Business Administration)**

Στα Business Schools κυρίως, υψηλά δίδακτρα, απευθύνεται σε έμπειρους στελέχους εταιριών και χρηματοδοτούνται από τους εργοδότες



# Μεταπτυχιακές σπουδές στη Γαλλία

## Μεταπτυχιακά προγράμματα σε δημόσια πανεπιστήμια

- « **Ερευνητικά** » προγράμματα (*Masters recherche*) με έμφαση στην διπλωματική
- « **Επαγγελματικά** » προγράμματα (*Masters professionnels*), με υποχρεωτική πρακτική άσκηση, έως 6 μήνες
- Παράλληλη ακαδημαϊκή και επαγγελματική κατάρτιση: τα προγράμματα « **alternance** »

Ετήσιο κόστος εγγραφής : **250 €**  
σε δημόσια πανεπιστήμια  
+ **CVEC : 103 €**



© France Universités - Université de Reims Champagne Ardenne



© France Universités - Université Bretagne Sud





## Τα προγράμματα « *alternance* »

- **Ισότιμος** ακαδημαϊκός τίτλος
- **Αμοιβή** για όλη τη διάρκεια των σπουδών, βασισμένη πάνω σε ποσοστό του ελάχιστου γαλλικού μισθού
- **2 χρόνια προϋπηρεσίας** μετά την αποφοίτηση στο τομέα των σπουδών
- Εξοικείωση με τον κλάδο, επαφές με εταιρείες και **επαγγελματικό δίκτυο**

2 είδη συμβάσεων :

- ✓ *Contrat d'apprentissage*
- ✓ *Contrat de professionnalisation*

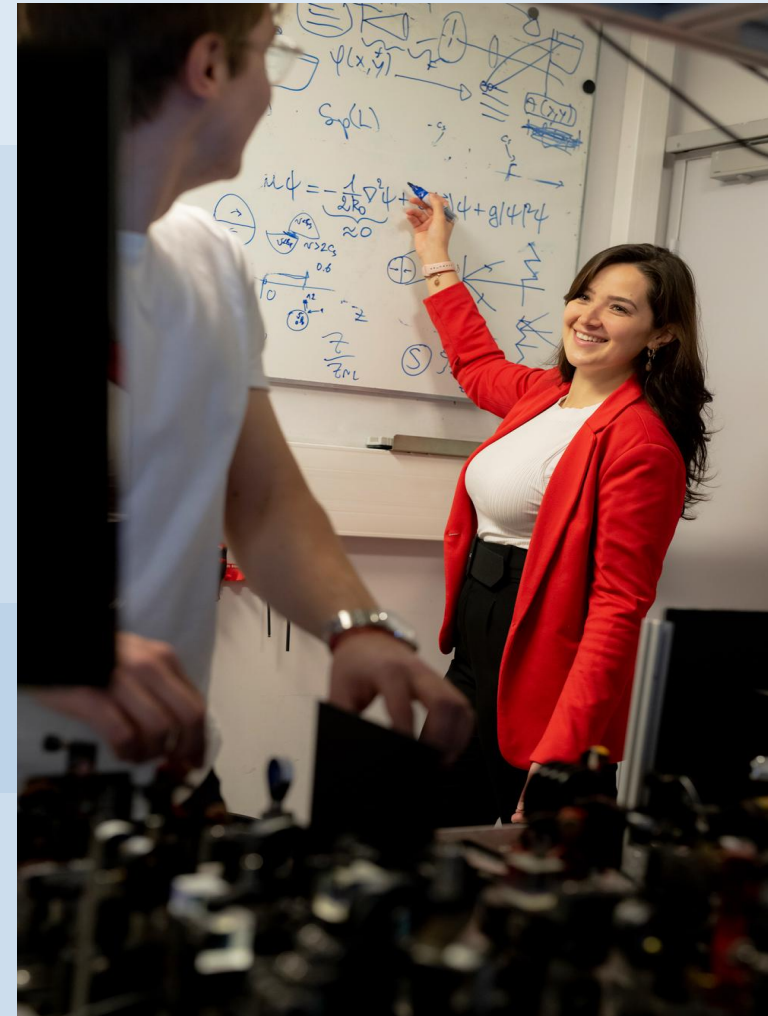

## Μεταπτυχιακές σπουδές στη Γαλλία

### Σχολές μηχανικών - κόστος ανά υπουργείο

Πάνω από 200 σχολές, τα  $\frac{3}{4}$  είναι δημόσιες

- Υπουργείο Ανώτατης Εκπαίδευσης και Έρευνας: **618€**/έτος (σε 105 σχολές)  
*ακαδημαϊκό έτος 2024-2025*
- Υπουργείο Αγροτικής Ανάπτυξης: **1.786€**
- Υπουργείο Περιβάλλοντος: **850€** με **3.450€**
- Υπουργείο Οικονομικών: **2.350€** με **3.850€**
- Ιδιωτικές σχολές: **8.100€** κατά μέσο όρο  
*Δεδομένα: 09/10/2023*

En France,  
Des droits d'inscription  
**parmi les plus  
accessibles au monde**



# Σπουδές στη Γαλλία

## Οι σχολές μηχανικών / Πολυτεχνεία

- 🕒 Ecole Polytechnique
- 🕒 Ecole Centrale de Paris
- 🕒 Ecole des Mines- Paristech
- 🕒 Réseau Polytech
- 🕒 Réseau INSA
- 🕒 Groupe INP
- 🕒 Réseau ENI
- 🕒 Groupe UT
- 🕒 Ecole CESI
- 🕒 ...



Commission  
des titres d'ingénieur  
[cti-commission.fr](http://cti-commission.fr)



CONFÉRENCE DES  
**GRANDES  
ÉCOLES**  
[cge.asso.fr](http://cge.asso.fr)



Conférence des Directeurs  
des Écoles Françaises  
d'Ingénieurs  
[cdefi.fr](http://cdefi.fr)



# Σπουδές στη Γαλλία

## Grandes Ecoles / αρχιτεκτονικές σχολές

### ENSA

20 δημόσιες Αρχιτεκτονικές Σχολές

**512€**/ έτος + CVEC : **103 €**

### ESA

1 ιδιωτική σχολή στο Παρίσι

**5.000€**/ εξάμηνο

**INSA** Λυών, Στρασβούργου, Ρουέν, Ρεν,  
Τουλούζη : Κοινό πτυχίο Μηχανικού &  
Αρχιτέκτονα

LES 20 ÉCOLES NATIONALES  
SUPÉRIEURES D'ARCHITECTURE  
placées sous la tutelle  
du ministère de la Culture

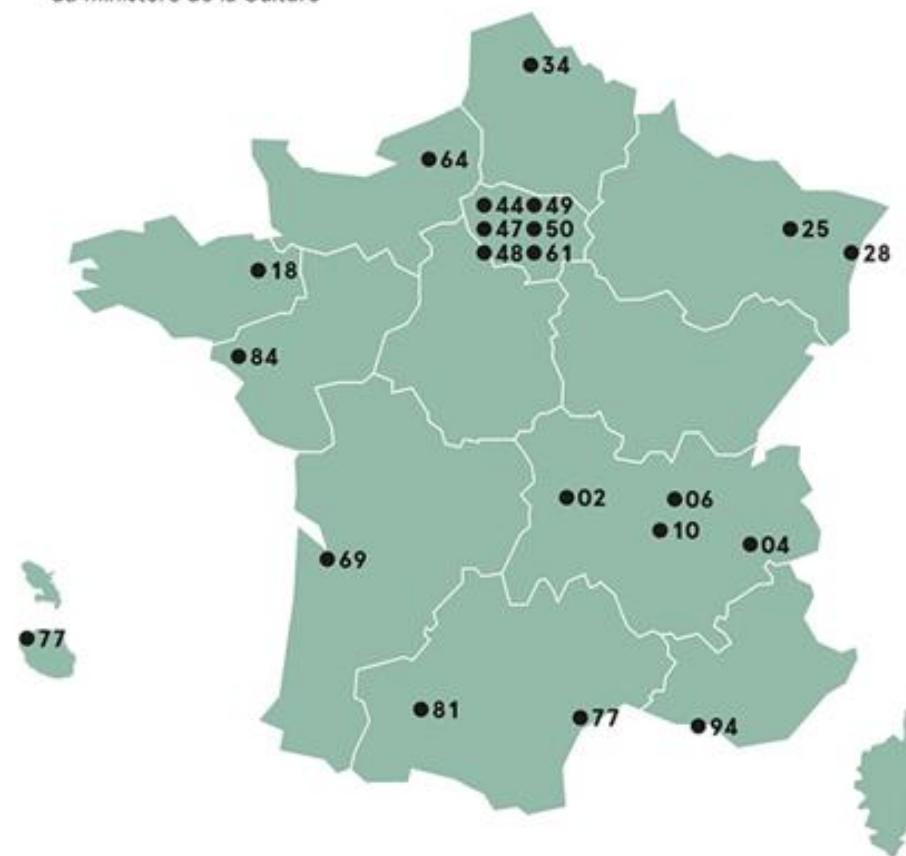

# Σπουδές στη Γαλλία

## Αναζήτηση & επιλογή προγραμμάτων



MON MASTER



La plateforme nationale des masters  
S'informer, candidater, se décider

Candidater Saisir le recteur

Rechercher des masters Rechercher en mode carte S'informer

**i** La phase d'admission (hors alternance) sur la plateforme Mon Master s'est terminée le 21 juillet à 23h59. Si vous n'avez reçu aucune réponse positive des établissements, nous vous rappelons que vous pouvez saisir le recteur, si vous répondez aux critères réglementaires. Pour en savoir plus, rendez-vous dans l'onglet « Saisir le recteur » du menu « S'informer ». Vous pouvez également consulter l'onglet « Places disponibles » pour identifier les établissements proposant une procédure de recrutement interne. Enfin, si vous avez hiérarchisé vos candidatures en liste d'attente, vous êtes susceptible de recevoir une proposition suite à un désistement.

**Mon Master**  
[monmaster.gouv.fr](https://monmaster.gouv.fr)  
**3 728 μεταπτυχιακά**

*Προαπαιτούμενα  
Κριτήρια εισαγωγής  
Ανοιχτές θέσεις  
Περιεχόμενο  
Ειδικότητες (Parcours)  
Υπεύθυνος καθηγητής  
Ιστοσελίδα του master*

**Filtrer**

Mention

Parcours

Établissement

Ma licence

Modalité d'enseignement

Localisation de l'établissement / lieu de formation

RECHERCHE (nom de la formation, mots-clés, nom de l'établissement, ville...)

Trier par

★ Voir mes favoris (0) Votre recherche

RENTÉE 2023	RENTÉE 2023	RENTÉE 2023
SCIENCES, TECHNOLOGIES, SANTÉ ★	SCIENCES, TECHNOLOGIES, SANTÉ ★	SCIENCES, TECHNOLOGIES, SANTÉ ★
<b>Acoustique</b>  ÉCOLE CENTRALE LYON Ecole centrale de Lyon Ecully (69) <b>EN SAVOIR PLUS</b>	<b>Acoustique</b>  Institut national des sciences appliquées de Lyon Villeurbanne (69) <b>EN SAVOIR PLUS</b>	<b>Acoustique</b>  Le Mans Université Le mans (72) <b>EN SAVOIR PLUS</b>



### « **Domaine** »

Η γενική, ανεπίσημη κατεύθυνση του μεταπτυχιακού

### « **Mention** »

Η επίσημη ονομασία του Master όπως εμφανίζεται στο τελικό πτυχίο:

- Géographie, aménagement, environnement et développement
- Urbanisme et aménagement
- Ville et environnements urbains

### « **Parcours** »

Η ειδικότητα / εξειδίκευση το προγράμματος, αφορά συνήθως το M2





MENTION

# Urbanisme et aménagement

Réf : 1603238A

Formation accessible au premier semestre

Capacité d'accueil : **105**

Cette formation fait l'objet d'une co-accréditation avec l'établissement suivant :

- Ecole nationale supérieure d'architecture de Grenoble.

Insertion professionnelle :

- Effectif de diplômés session **2021**, sortants de l'enseignement supérieur : **66**
- Effectif de diplômés session **2021**, poursuivant des études supérieures : **4**
- Taux d'emploi salarié en France des diplômés **2021** mesuré à **6 mois** (Source InserSup) : **71,2 %**
- Taux d'emploi salarié en France des diplômés **2021** mesuré à **18 mois** (Source InserSup) : **75,8 %**
- Taux d'emploi en France et à l'étranger des diplômés **2020** mesuré à **18 mois** (Source enquête IP) : **86,94 %**



Université Grenoble Alpes - UGA

---

## LISTE DES PARCOURS

- > Design urbain
- > Urbanisme et projet urbain
- > Architecture, urbanisme, études politiques
- > Ingénierie du développement et de l'aménagement des territoires en transition
- > Maîtrise d'ouvrage du bâtiment
- > Transformative urban studies

TOUS LES MASTERS DE L'ÉTABLISSEMENT

Partager cette page :





MENTION

# Ville et environnements urbains

Réf : 2000240M

N° de fiche RNCP : RNCP35519

**Formation accessible au premier semestre**Capacité d'accueil : **60**

Cette formation fait l'objet d'une co-accréditation avec les établissements suivants :

- Ecole nationale des ponts et chaussées - Champs sur Marne
- CY Cergy Paris Université

PARCOURS

## Management et ingénierie des services à l'environnement

**Formation accessible au premier semestre**

Mentions de licences conseillées :

- Génie civil
- Gestion
- Sciences et technologies
- Sciences pour l'ingénieur

Attendus :

- A l'entrée dans la formation, les étudiants doivent être en capacité de maîtriser des outils de calcul standard et avoir les bases scientifiques pour appréhender les techniques et process des métiers de services à l'environnement.

Critères généraux d'examen des candidatures :

- CV, lettre de motivation, relevés de notes (depuis le bac).

Modalités de candidature :

- Dossier
- Entretien

Modalités d'enseignement :

- Formation continue
- Alternance - Contrat de professionnalisation
- Alternance - Apprentissage

Langues vivantes enseignées :

- Anglais

Contact :

- Responsable pédagogique : [master.mise@univ-eiffel.fr](mailto:master.mise@univ-eiffel.fr)



Transport

logistique, mobilités  
et aménagement

VOIR LA FICHE FORMATION

INSTITUT  
POLYTECHNIQUE  
DE PARIS

ENSG  
Géomatique



# Μεταπτυχιακές σπουδές στη Γαλλία

## Η αίτηση

- **M1** : μέσω της πλατφόρμας : [monmaster.gouv.fr](http://monmaster.gouv.fr)
- **M2** : Από την ιστοσελίδα ecandidat του πανεπιστημίου / της σχολής
- **Απαιτούμενα έγγραφα**
  - Απολυτήριο Λυκείου
  - Αναλυτική βαθμολογία
  - Πτυχίο
  - Βιογραφικό σημείωμα
  - Lettre de motivation
- Ελάχιστο απαιτούμενο **επίπεδο γαλλικών B2 ή C1** (κοινό Ευρωπαϊκό Πλαίσιο Αναφοράς)

Logo of the République Française: RÉPUBLIQUE FRANÇAISE, Liberté, Égalité, Fraternité.

Logo of Campus France: CAMPUS FRANCE.

J'ai choisi  
**LA FRANCE**  
pour mes études  
supérieures,  
**ET VOUS ?**

LEAH (États-Unis)  
Linguiste et spécialiste  
des sons rares, elle a suivi  
des études en sciences  
du langage dans une  
université française.

BIENVENUE  
EN FRANCE



# Μεταπτυχιακές σπουδές στη Γαλλία

## Η αίτηση

[monmaster.gouv.fr](http://monmaster.gouv.fr)

(ημερομηνίες 2025)

- Αιτήσεις : **25 Φεβρουαρίου με 25 Μαρτίου**  
Μέχρι 15 αιτήσεις + άλλες 15 για τα προγράμματα *alternance*
- Απαντήσεις : **2 με 16 Ιουνίου**
- Συμπληρωματική φάση αιτήσεων: **17 Ιουνίου με 17 Ιουλίου**

« ecandidat » (για M2):

- Το χρονοδιάγραμμα διαφέρει από πανεπιστήμιο σε πανεπιστήμιο
- Συνήθως από Απρίλιος έως Ιούνιο

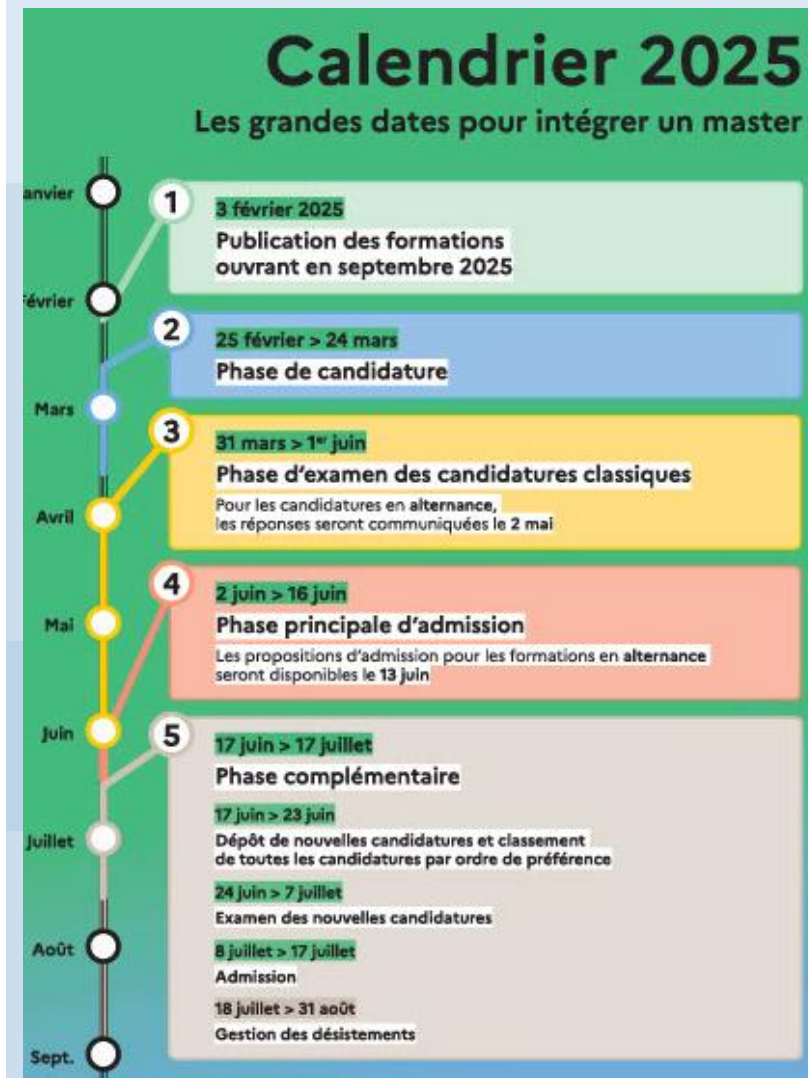

## Η αίτηση

« *Lettre de motivation* » ?

- Δεν είναι επανάληψη του βιογραφικού
- Πρέπει να αναδείξετε τη **συνοχή, τη συνέχεια της εκπαιδευτικής σας πορείας**
- Έχετε **μελετήσει καλά** το περιεχόμενο του Μεταπτυχιακού Προγράμματος
- Το μεταπτυχιακό εντάσσεται σε ένα συγκεκριμένο και συγκροτημένο **επαγγελματικό / ακαδημαϊκό σχέδιο**

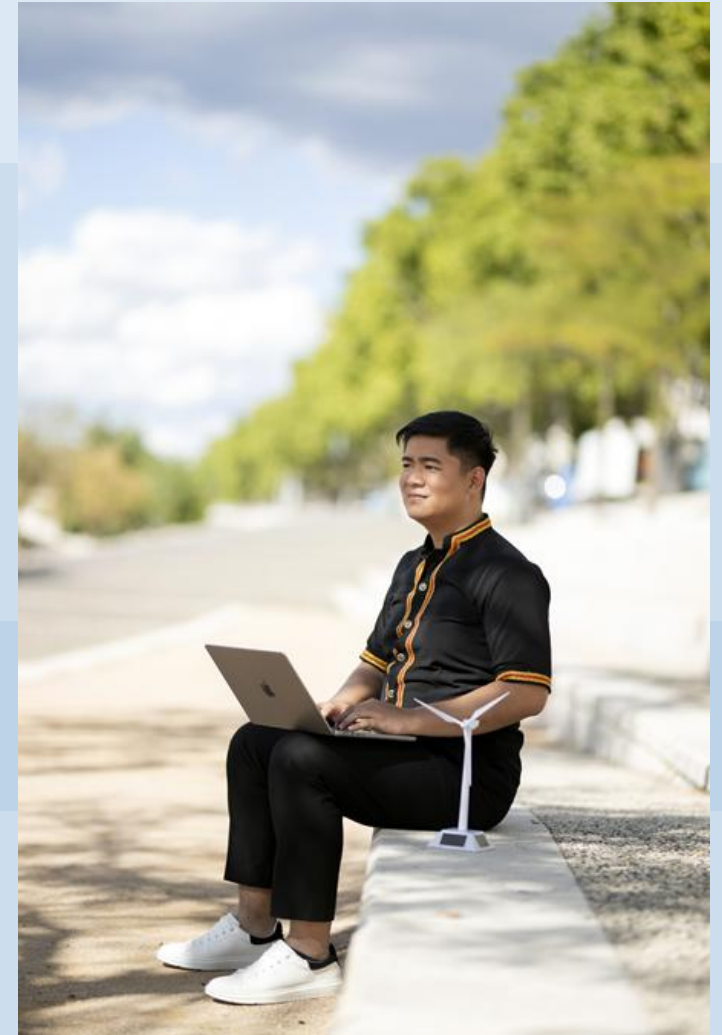

# Σπουδές στη Γαλλία

## Μηνιαίως προϋπολογισμός

- ✓ Ενοίκιο: 500€ (επαρχία) 800€ (Παρίσι):
- ✓ Διατροφή: 200€
- ✓ Μηνιαία κάρτα για MMM: 35€
- ✓ Κινητό τηλέφωνο: 30€
- ✓ Διασκέδαση: 100€
- ✓ Internet: 30€

Σύνολο

Εκτός Παρισιού **900€**

Παρίσι **1200€**

[grece.campusfrance.org](http://grece.campusfrance.org)

«Η στέγη»

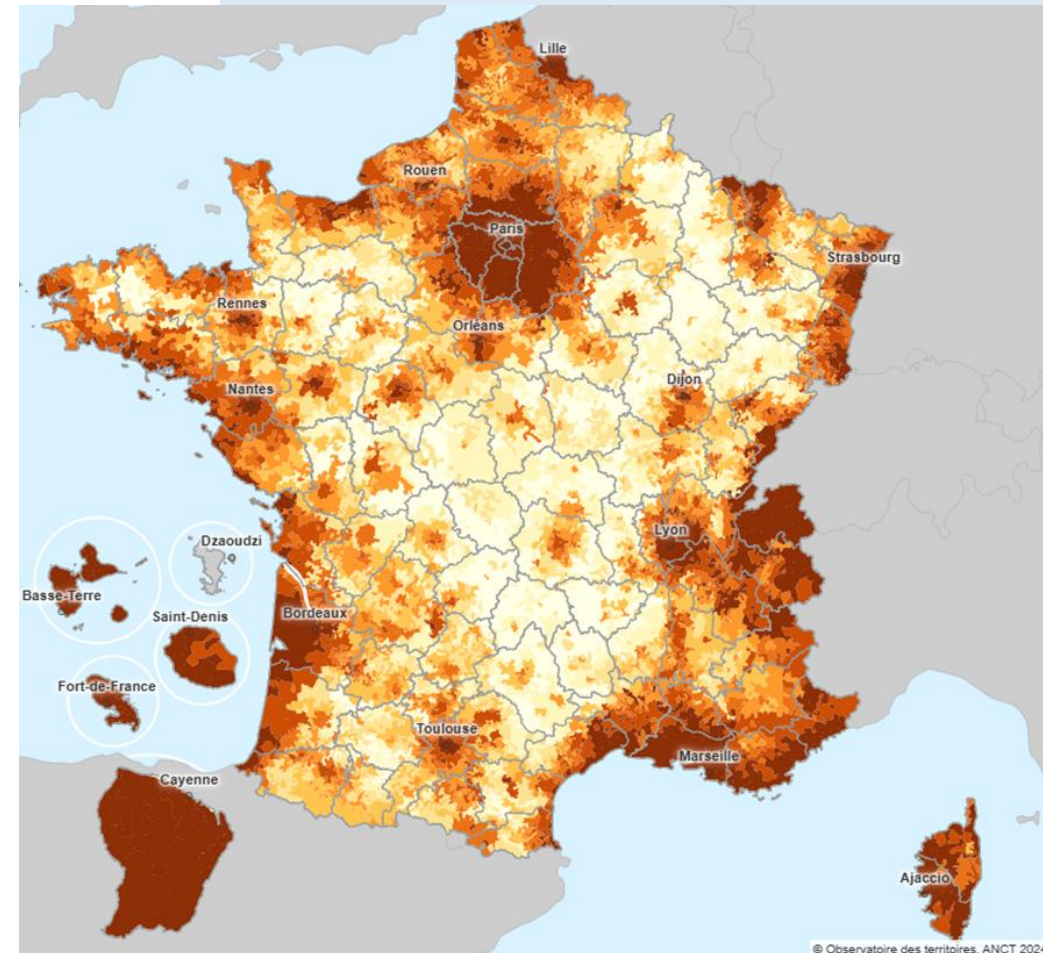

# Μεταπτυχιακές σπουδές στη Γαλλία

## Υποτροφίες

### Ελληνογαλλικές Υποτροφίες για Master 2 στη Γαλλία

Γαλλική Πρεσβεία σε συνεργασία με το ΙΚΥ

22 υποτροφίες για το έτος 2025-2026

Αιτήσεις από τέλη Μαρτίου μέχρι τέλη Μαΐου

[ifg.gr](http://ifg.gr)

### France excellence Eiffel

Απευθείας αίτηση στα πανεπιστήμια

Αιτήσεις έως μέση Δεκεμβρίου

Αφορά και τις διδακτορικές σπουδές

Επίδομα στέγης: [caf.fr](http://caf.fr)



### Γαλλικό Ινστιτούτο Ελλάδος

#### *Espace Campus France*

- μέσω **Zoom**, κλείνοντας ραντεβού στην ιστοσελίδα του Γαλλικού Ινστιτούτου Ελλάδος
- Δια ζώσης, με ραντεβού
- Ερωτήσεις με email : [athenes@campusfrance.org](mailto:athenes@campusfrance.org)
- Κανάλι YouTube του Γαλλικού Ινστιτούτου [youtube.com/@GallikoInstitutouto](https://www.youtube.com/@GallikoInstitutouto)



Σπουδές στη Γαλλία

Έκθεση για τις σπουδές στην Γαλλία

Περίπου 30 γαλλικά ιδρύματα ανώτατης εκπαίδευσης

Σάββατο 08 Φεβρουαρίου 2025

Αθήνα

Γαλλικό Ινστιτούτο Ελλάδος

